

REPORTE DE INSPECCIÓN RESPIRADORES

ARMOR[®]

PERSONAL PROTECTIVE EQUIPMENT

¡Una marca **LATINA!**

2026



TU SEGURIDAD **PRIMERO**

 **DANAMO**
COLOMBIA

CLIENTE

DOTACTUAL

EMPRESA

ELITE - LUISIANA FARMS

AÑO

2026

MES

febrero

FECHA INSPECCION

lunes, 02 de febrero de 2026

REFEQUIPO	TOTAL
FULL FACE 680-690	12
Total	12



REF EQUIPO	TOTAL
MEDIA CARA AR 705	3
Total	3



● MEDIA CARA 705 ● FULL FACE 680-690

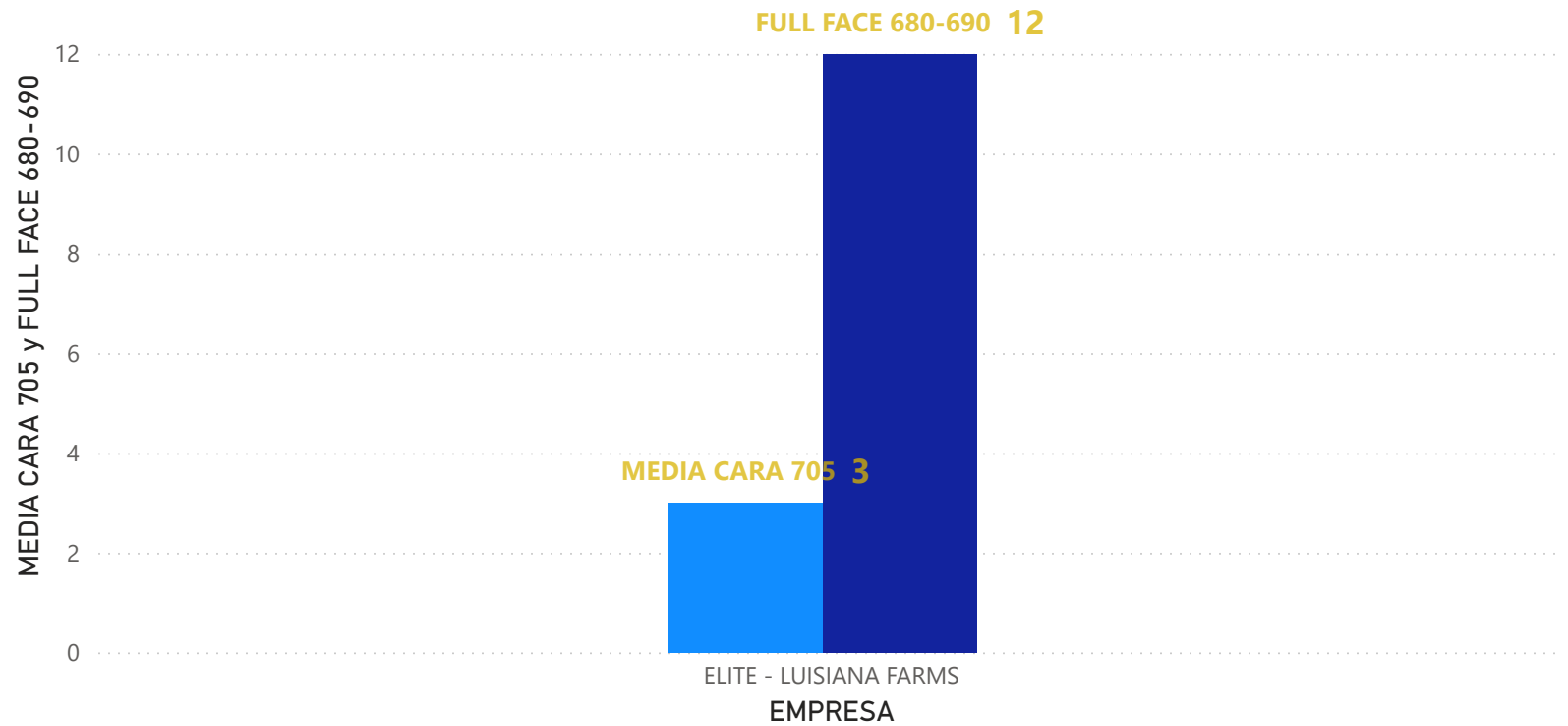

USUARIOS RESPIRADOR F-680 (FULL FACE)

12
 TOTAL

USUARIO	VISOR	PROTECTOR DE VISOR	VAL EXH	SELLO FACIAL	MARCO 680-690	EMPAQUE VISOR	VAL INH	EMP CENTRAL	TAPA CUBIERTA EXH	COPA NASAL	BASE VAL INH	ARNES	ADAP ARMOR	FILTRO PARTICULAS	CARTUCHO QUIMICO
EDWIN PENAGOS	OK	NO INSTALADO	OK	OK	OK	OK	OK	OK	OK	OTRA MARCA	OK	OK	OK ADAPTADOR 520	AR 793 OK	AR 701 OK
EDWIN PONGUTA	REGULAR RAYADO	OTRA MARCA	OK	OK	OK	OK	OK	REQUIERE CAMBIO	OK	OK	OK	REG FISURA PUNTAS	OK ADAPTADOR 520	AR 793 OK	AR 701 OK
JACOBO PEDROZA	OK	OTRA MARCA	OK	OK	OK	OK	OK	OK	OK	OK	OK	OK	OK ADAPTADOR 520	AR 793 OK	AR 701 OK
ROYER HERRERA	OK	OK	OK	OK	OK	OK	OK	OK	OK	OK	OK	REG FISURA PUNTAS	OK ADAPTADOR 520	AR 793 OK	AR 701 OK
VICTOR CASTILLO	OK	NO INSTALADO	OK	OK	OK	OK	OK	OK	OK	OK	OK	OK	OK ADAPTADOR 520	AR 793 OK	AR 701 OK
WILMER GARCIA	OK	OK	OK	OK	OK	OK	OK	OK	OK	OK	OK	OK	OK ADAPTADOR 520	AR 793 OK	AR 701 OK
DUBIS PALACIOS	OK	OTRA MARCA	OK	OK	OK	OK	OK	REQUIERE CAMBIO	OK	OK	OK	OK	OK ADAPTADOR 520	AR793C OK	AR 701 OK
JOSE MARIA TAPIA	OK	OK	OK	OK	OK	OK	OK	OK	OK	OK	OK	OK	OK ADAPTADOR 520	AR793C OK	AR 701 OK
JUAN DIEGO CARDENAS	REGULAR RAYADO	NO INSTALADO	OK	OK	OK	OK	OK	OK	OK	OK	OK	OK	OK ADAPTADOR 520	AR793C OK	AR 701 OK
JULIAN CAMILO GORDILLO	OK	OK	OK	OK	OK	OK	OK	OK	OK	OK	OK	OK	OK ADAPTADOR 520	OTRA MARCA	AR 701 OK
JULIAN GUERRERO	OK	OK	OK	OK	OK	OK	OK	OK	OK	OK	OK	OK	OK ADAPTADOR 520	OTRA MARCA	AR 701 OK
LUIS ALEJANDRO LOPEZ	REQUIERE CAMBIO BAYONETA FISURADA	REQUIERE CAMBIO	OK	OK	OK	OK	OK	OK	OK	OK	OK	OK	OK ADAPTADOR 520	OTRA MARCA	AR 701 OK

USUARIOS RESPIRADOR AR-705 (MEDIA CARA)

3
 TOTAL

USUARIO	VALINH	VALEXH	RETENEDOR/ADAPTADOR	PORTAFILTROS	CUBIERTA VALVULA EXHALACION	COPANASAL	ARNES	CARTUCHO QUIMICO
DAVID ZAMBRANO	OK	OK	ADAPTADOR 520 -OK	OK	OK	OK	OK	AR 701 - OK
LUIS FERNANDO ACOSTA	OK	OK	N/A	OK	OK	OK	OK	N/A
LUIS FERNANDO GOMEZ	OK	OK	N/A	OK	OK	OK	OK	N/A



💡 EMPAQUE CENTRAL ✕

EMPAQUE CENTRAL
12

OK
10

REQUIERE CAMBIO
2



💡 BASE VALVULA INHALACION ✕

BASE VALVULA INHALACION
12

OK
12



💡 CUBIERTA VALVULA EXHALACION ✕

CUBIERTA VALVULA EXHALACION
12

OK
12



💡 ARNES ✕

ARNES
12

OK
10

REG FISURA PUNTAS
2



💡 COPANASAL ✕

COPA NASAL
12

OK
11

OTRA MARCA
1



💡 EMPAQUE INHALACION ✕

EMPAQUE INHALACION
12

OK
12

REPUESTOS RESPIRADOR CARA COMPLETA 680

💡 VISOR ✕



VISOR
12

- OK**
9
- REGULAR RAYADO
2
- REQUIERE CAMBIO BAYO...
1

💡 PROTECTOR DE VISOR ✕



PROTECTOR DE VISOR
12

- OK**
5
- NO INSTALADO
3
- OTRA MARCA
3
- REQUIERE CAMBIO
1

VAL INHALACION ✕



VAL INHALACION
12

OK
12

💡 MARCO 680-690 ✕



MARCO 680-690
12

OK
12

💡 SELLO FACIAL ✕



SELLO FACIAL
12

OK
12

💡 VAL EXH ✕



VALVULAS EXHALACION
12

OK
12

REPUESTOS RESPIRADOR CARA COMPLETA 680

HEBILLAS ×



HEBILLAS
12

OK
12

ADAPTADOR ARMOR ×



ADAPTADOR ARMOR
12

OK ADAPTADOR 520
12

CARTUCHO QUIMICO ×



CARTUCHO QUIMICO
12

AR 701 OK
12

FILTRO PARTICULAS ×



FILTRO PARTICULAS
12

AR 793 OK
6

AR793C OK
3

OTRA MARCA
3

FALLAS EN USO DEL RESPIRADOR CARA COMPLETA

USUARIO	RESPIRADOR BIEN INSTALADO	BARBA	HACELIMPIEZA
EDWIN PONGUTA	NO EVALUADO	NO	NO
JOSE MARIA TAPIA	NO EVALUADO	NO	NO
DUBIS PALACIOS	NO EVALUADO	NO	SI
EDWIN PENAGOS	NO EVALUADO	NO	SI
JACOBO PEDROZA	NO EVALUADO	NO	SI
JUAN DIEGO CARDENAS	NO EVALUADO	NO	SI
JULIAN CAMILO GORDILLO	NO EVALUADO	NO	SI
JULIAN GUERRERO	MAL INSTALADO	NO	SI
LUIS ALEJANDRO LOPEZ	NO EVALUADO	NO	SI
ROYER HERRERA	NO EVALUADO	NO	SI
VICTOR CASTILLO	NO EVALUADO	NO	SI
WILMER GARCIA	NO EVALUADO	NO	SI

💡 **BARBA** ✕



BARBA
12

NO
12

💡 **HACE LIMPIEZA** ✕



HACE LIMPIEZA
12

SI
10
NO
2

💡 **INSTALACION DE RESPIR...** ✕



INSTALACION DE RESPI...
12

NO EVALUADO
11
MAL INSTALADO
1

FALLAS EN USO DEL RESPIRADOR MEDIA CARA

USUARIO	TIENE BARBA	HACE LIMPIEZA
DAVID ZAMBRANO	NO EVALUADO	SI
LUIS FERNANDO ACOSTA	NO EVALUADO	NO
LUIS FERNANDO GOMEZ	SI	SI



TIENE BARBA

TIENE BARBA
3

NO EVALUADO

2

SI

1



HACE LIMPIEZA

HACE LIMPIEZA
3

SI

2

NO

1

RESPIRADOR MEDIA CARA 705

EMPRESA	USUARIO	NOVEDAD	OBSERVACIONES/RECOMENDACIONES
ELITE - LUISIANA FARMS	DAVID ZAMBRANO	NOVEDAD	USO DE FILTRO 793C
ELITE - LUISIANA FARMS	LUIS FERNANDO ACOSTA	NOVEDAD	IMPORTANTE REALIZAR ASEO DESPUES DE CADA USO
ELITE - LUISIANA FARMS	LUIS FERNANDO GOMEZ	NOVEDAD	IMPORTANTE GARANTIZAR NO TENER BARBA PARA GARANTIZAR SELLADO HERMETICO DEL RESPIRADOR

RESPIRADOR CARA COMPLETA

EMPRESA	USUARIO	NOVEDAD	OBSERVACIONES
ELITE - LUISIANA FARMS	DUBIS PALACIOS	NOVEDAD	USA FILTROS 793C - REQUIERE CAMBIO DE PROTECTOR DE VISOR MAL ES DE OTRA MARCA Y SE ENCUENTRA CON BURBUJAS DE HUMEDAD
ELITE - LUISIANA FARMS	EDWIN PENAGOS	NOVEDAD	IMPORTANTE NO REALIZAR COMBINACION DE MARCAS , COPA NASAL 3M - TRABAJADOR Y SUPERVISORA, MANIFIESTA QUE FUE LO QUE LE ENTREGARON, DESDE ESE MISMO DIA INICIABA A USAR EL EQUIPO , FALTA INSTALAR PROTECTOR DE VISOR PARA EVITAR DETERIORO.
ELITE - LUISIANA FARMS	EDWIN PONGUTA	NOVEDAD	IMPORTANTE REALIZAR ASEO DIARIO, REQUIERE CAMBIO DE EMPAQUE CENTRAL , CUENTA CON PROTECTOR DE VISOR DE OTRA MARCA , IMPORTANTE INSTALAR PROTECTOR ARMOR CON PEGANTE CON PEGANTE ALREDEDOR
ELITE - LUISIANA FARMS	JACOBO PEDROZA	NOVEDAD	PROTECTOR DE VISOR DE OTRA MARCA , SOLO PEGANTE A LOS LATERALES.
ELITE - LUISIANA FARMS	JOSE MARIA TAPIA	NOVEDAD	IMPORTANTE MEJORAR ASEO , USA FILTRO 793C
ELITE - LUISIANA FARMS	JUAN DIEGO CARDENAS	NOVEDAD	IMPORTANTE REALIZAR ASEO DIARIO SE ENCUENTRA RESIDUOS DE PARTICULAS ACUMULADAS, VISOR RAYADO SIN PROTECTOR, APLICA EXCESO DE JABON DURANTE EL USO DEL EQUIPO, SE SOCIALIZA CAPA DE ANTI-EMPAÑANTE Y CUIDADO DEL EQUIPO, REQUIERE CAMBIO ADAPTADOR FISURADO POR CAIDA, USA FILTRO 793C
ELITE - LUISIANA FARMS	JULIAN CAMILO GORDILLO	NOVEDAD	IMPORTANTE NO REALIZAR COMBINACIONES , USA FILTROS DE OTRA MARCA, MANIFIESTA QUE ESOS FUE LOS QUE LE ENTREGARON, NO AJUSTAR EN EXCESO LOS TORNILLOS MARCO SE ENCUENTRA FISURADO . SE RETROALIMENTA UBICACION DE COPA NASAL
ELITE - LUISIANA FARMS	JULIAN GUERRERO	NOVEDAD	GARANTIZAR NO QUEDE CABELLO DENTRO DEL RESPIRADOR Y NO COMBINAR FILTROS CON OTRA MARCA
ELITE - LUISIANA FARMS	LUIS ALEJANDRO LOPEZ	NOVEDAD	REQUIERE CAMBIO DE VISOR POR BAYONETA FISURADA , MANIFIESTA LA DEJO CAER , USA FILTROS DE OTRA MARCA IMPORTANTE NO REALIZAR COMBINACIONES
ELITE - LUISIANA FARMS	ROYER HERRERA	NOVEDAD	IMPORTANTE LEVANTAR HEBILLA DE ARNES PARA EVITAR DESGASTE
ELITE - LUISIANA FARMS	VICTOR CASTILLO	NOVEDAD	IMPORTANTE COLOCAR PROTECTOR DE VISOR , RESPIRADOR SE ENCUENTRA EN BUEN ESTADO DE ASEO Y CADA UNA DE LAS PIEZAS
ELITE - LUISIANA FARMS	WILMER GARCIA	SIN NOVEDAD	SE RESALTA EL BUEN MANEJO Y CUIDADO DEL EQUIPO SE ENCUENTRA EN BUENAS CONDICIONES, SE INVITA A CONTINUAR CON BUENAS PRACTICAS

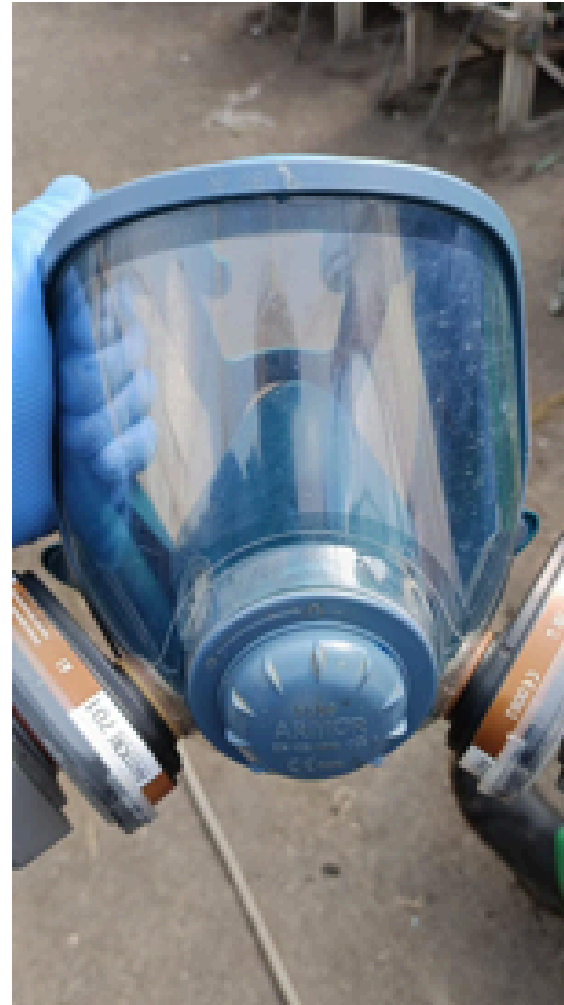
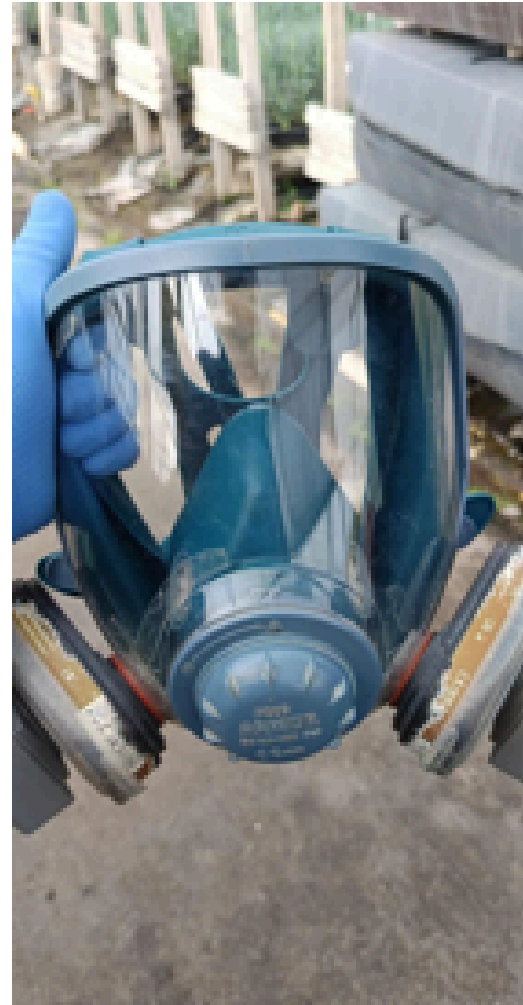

RESPIRADORES EN BUEN ESTADO GARANTIZAR SIEMPRE EL PROTECTOR DE VISOR

**RESPIRADOR EN USO
EN BUEN ESTADO**



PROTECTORES DE VISOR CON DESGASE Y REALIZAR CAMBIO



VISOR RAYADO SIN PROTECTOR – SIN ASEO – Y APLICA JABON EN EXCESO DURANTE EL USO

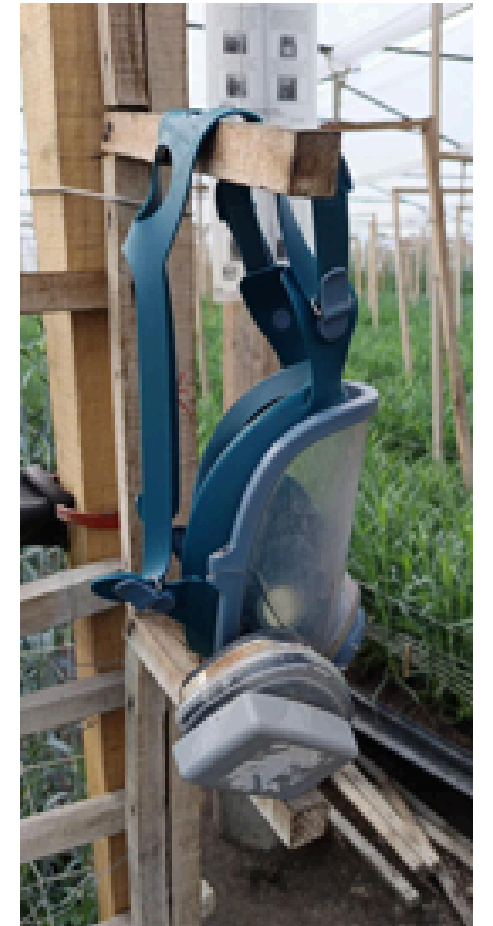

GARANTIZAR BUEN ALMACENAMIENTO SEGURO



**IMPORTANTE LEVANTAR
HEBILLAS AL AJUSTAR
PARA EVITAR DETERIORO
DE PUNTAS**



**ADPTADOR FISURADO POR
TROPIEZO DURANTE LA
LABOR**



**IMPORTANTE REALIZAR ASEO DIARIO DEL RESPIRADOR, SE ENCUENTRAN
RESIDUOS ACUMULADOS**



HALLAZGOS ENCONTRADOS

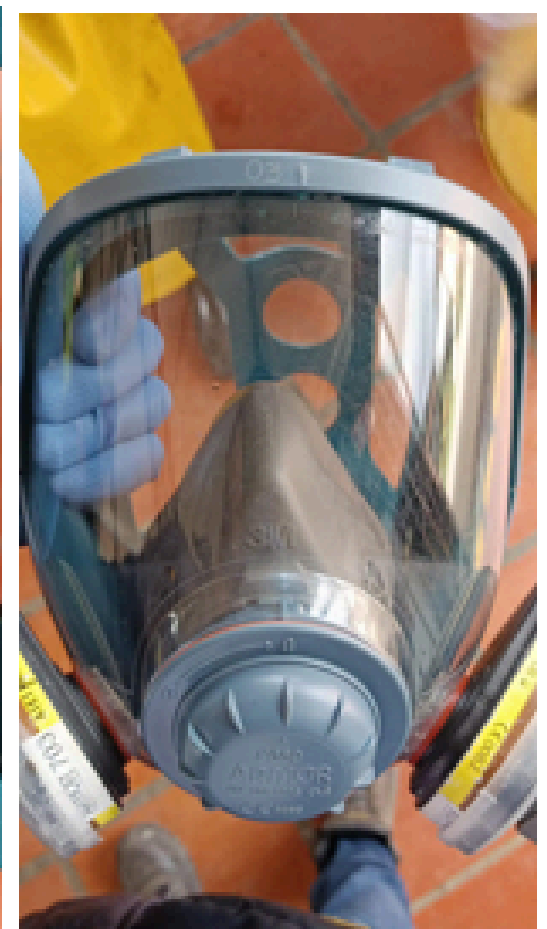
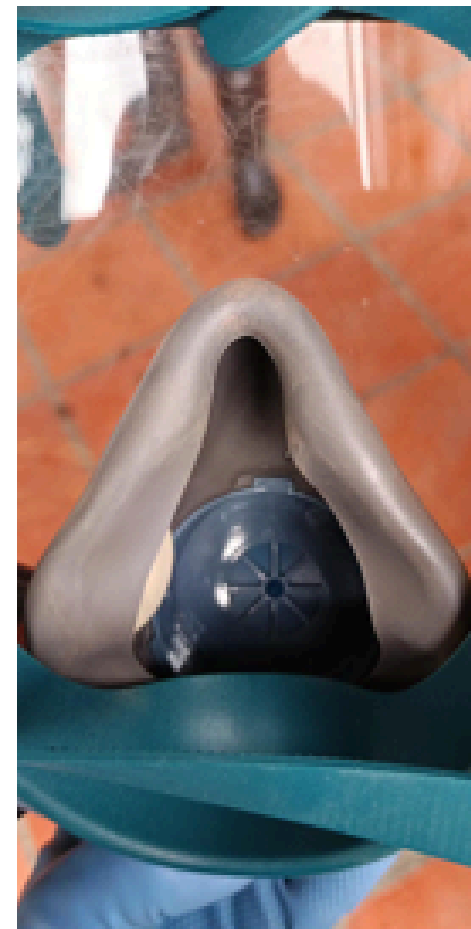
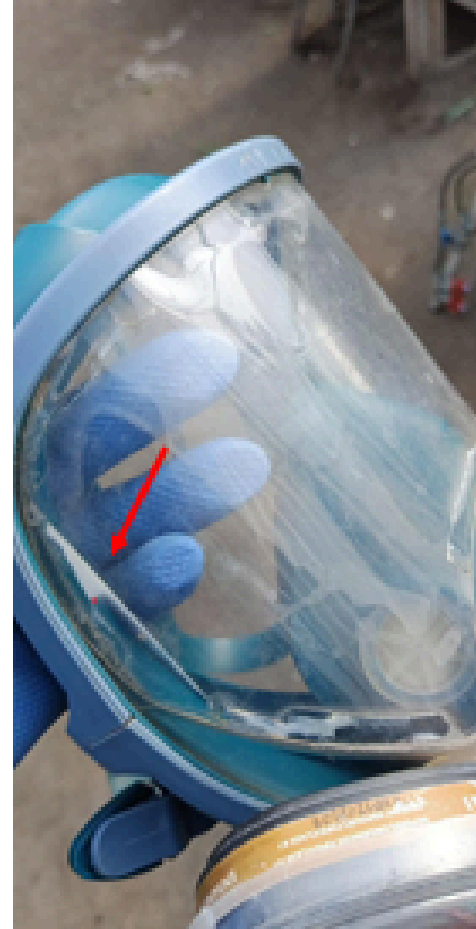

SE RETROALIMTO A SUPERVISORES DE AREA Y PERSONAL ENCARGADA DE SST, DE LA IMPORTANCIA DE NO REALIZAR COMBINACION CON OTRAS MARCAS, YA QUE ESTO PUEDE INTERFERIR EN EL FUNCIONAMIENTO EL EQUIPO, Y SE REALIZARON CORRECCIONES (filtros partículas, protector de visor y copa nasal de marca 3M)

- *Es importante realizar un aseguramiento previo de parte de los usuarios a su equipo garantizando que se tenga todas las piezas y se encuentren en buen estado antes de cada uso
- *Se sugiere el cambio de los repuestos que se encontraron en mal estado y que requieren cambio en el menor tiempo posible para tener equipos operativos al 100%.
- *Garantizar la instalación correcta de adaptadores a los cartuchos con el fin de evitar que ingrese humedad (que haga CLIK en ambas partes)
- *Realizar prueba de ajuste luego de colocarse el respirador y antes de ingresar a área contaminadas con el fin de garantizar correcto funcionamiento del respirador.
- *Es muy importante levantar siempre las hebillas al ajustar o soltar el respirador; esto asegura que el sello facial se ajuste correctamente al rostro para una mejor protección y adicional ayuda a tener mayor durabilidad del arnés.
- *Es importante que los usuarios de equipos de protección respiratoria no tengan barba, ya que los vellos faciales interfieren con el sellado correcto del equipo evitando que se ajuste adecuadamente al rostro, lo que podría resultar en una exposición a sustancias peligrosas, ni cabello largo o cualquier otro elemento que impida sellado.
- *El lavado diario del respirador interno y externamente ayuda a evitar que se acumule suciedad, partículas y gérmenes, que pueden ocasionar enfermedades respiratorias y alergias en la piel. Para realizar limpieza se sugiere usar Jabón neutro de PH bajo (coco) Para tener mas durabilidad de las piezas y evitar deterioro de las mismas.
- *Para proteger el visor del respirador, se recomienda lavarlo con un paño suave y jabón neutro, con movimientos suaves y circulares, no usar productos químicos, ni abrasivos, ya que esto puede dañar el visor, siempre use el protector de visor, esto evitara rayaduras y daños, manteniendo buena visibilidad.
- *No aplicar ningún producto al visor, solo jabón coco para la limpieza y en dado caso desinfección con Clorox, siempre enjuagar.
- *Continuar llevando el registro control de Horas filtros y cartuchos para tener en cuenta el proximo cambio.
- *Realizar un buen almacenamiento de filtros y cartuchos después de terminar la jornada, retirando el exceso de humedad, garantizando queden en una bolsa hermética y sellados evitando queden expuestos a humedad, recuerda el adaptador no es reutilizable.
- *Importante no realizar combinaciones con repuestos de otras marcas

TÚ SEGURIDAD PRIMERO

ARMOR
PERSONAL PROTECTIVE EQUIPMENT

