

REPORTE DE INSPECCIÓN RESPIRADORES

ARMOR[®]

PERSONAL PROTECTIVE EQUIPMENT

¡Una marca **LATINA!**

2026



TU SEGURIDAD **PRIMERO**

 **DANAMO**
COLOMBIA

RESPIRADORES INSPECCIONADOS

GRUPO

ELITE FLOWERS

EMPRESA

FUTURO

AÑO

2026

MES

abril

FECHA DE INSPECCION

lunes, 20 de abril de 2026

REF EQUIPO	TOTAL
FULL FACE 680-690	40
Total	40



REF EQUIPO TOTAL



FULL FACE por REF EQUIPO

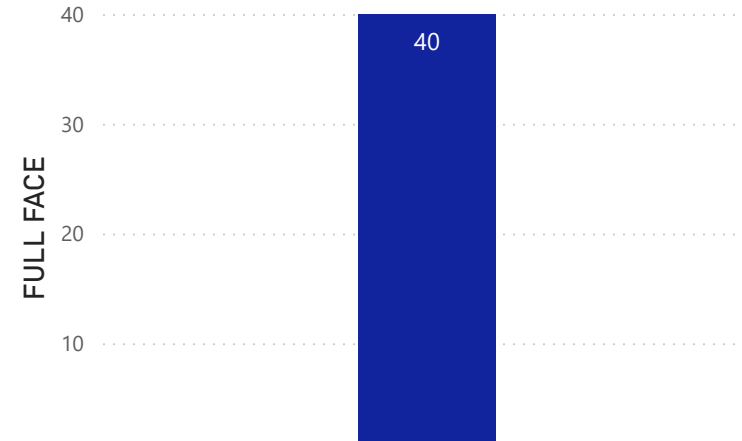

FULL FACE
 680-690
 REF EQUIPO

MEDIA CARA por REF EQUIPO

REF EQUIPO

USUARIO	VISOR	PROTECTOR VISOR	ARNES	SELLO FACIAL	VAL EXH	VAL INH	BASE VAL INH	HEBILLAS	EMP CENTRAL	EMPA INH VISOR	CUBIERTA VAL EXH	COPA NASAL	MARCO 680-690	ADAPTADORA RMOR	CARTUCHO QUIMICO	FILTRO PARTICULAS
01 ING JOSE OMAR ESCARRAGA	OK	OK	OK	OK	OK	OK	OK	OK	OK	OK	OK	OK	OK	OK ADAP 520	AR 701 OK	AR 793 OK
02 YEISON FRANCO	OK	OK	OK	OK	OK	OK	OK	OK	OK	OK	OK	OK	OK	CAMBIO INSTALADO	AR 701 OK	AR 793 OK
03 OSCAR RIAÑO SISA	OK	OK	OK	OK	OK	OK	OK	OK	OK	OK	OK	OK	OK	OK ADAP 520	AR 701 OK	AR 793 OK
04 RESPIRADOR SIN USO	OK	OK	OK	OK	OK	OK	OK	OK	OK	OK	OK	OK	OK	NO INSTALADO	NO INSTALADO	NO INSTALADO
05 GUSTAVO MARTINEZ	OK	OK	OK	OK	OK	OK	OK	OK	OK	OK	OK	OK	OK	OK ADAP 520	AR 701 OK	AR 793 OK
06 FERNEY QUILINDO	OK	OK	OK	OK	OK	OK	OK	OK	OK	OK	OK	OK	OK	OK ADAP 520	AR 701 OK	AR 793 OK
07 ELVER EPINAYU IPUANA	OK	OK	OK	OK	OK	OK	OK	OK	OK	OK	OK	OK	OK	OK ADAP 520	AR 701 OK	CAMBIO INSTALADO
08 JOSE RINCON	OK	OK	OK	OK	OK	OK	OK	OK	OK	OK	OK	OK	OK	OK ADAP 520	AR 701 OK	AR 793 OK
09 JHONATAN GOMEZ	OK	REGULAR CON DESGASTE	OK	OK	OK	OK	OK	OK	OK	OK	OK	OK	OK	CAMBIO INSTALADO	CAMBIO INSTALADO	AR 793 OK
10 JOSE DEL CARMEN TIMON	REQUIERE CAMBIO - RAYADO	REQUIERE CAMBIO	OK	OK	OK	OK	OK	OK	OK	OK	OK	OK	OK	OK ADAP 520	AR 701 OK	AR 793 OK
11 JAISMER CANTILLO	OK	OK	OK	OK	OK	OK	OK	OK	OK	OK	OK	OK	OK	OK ADAP 520	AR 701 OK	AR 793 OK
12 KENEN BELEÑO	OK	OK	OK	OK	OK	OK	OK	OK	OK	OK	OK	OK	OK	CAMBIO INSTALADO	CAMBIO INSTALADO	AR 793 OK
13 BRAYAN MARTINEZ CORREA	OK	OK	OK	OK	OK	OK	OK	OK	OK	OK	OK	OK	OK	OK ADAP 520	AR 703 OK	AR 793 OK
14 FRANCISCO GONZALEZ	OK	OK	OK	OK	OK	OK	OK	OK	OK	OK	OK	OK	OK	OK ADAP 520	AR 703 OK	AR 793 OK
15 ANDRES EPIAYU	OK	OK	OK	OK	OK	OK	OK	OK	OK	OK	OK	OK	OK	OK ADAP 520	AR 703 OK	AR 793 OK
16 HERIBERTO AMAYA	OK	NO INSTALADO	OK	OK	OK	OK	OK	OK	OK	OK	OK	OK	OK	OK ADAP 520	AR 701 OK	AR 793 OK
17 ANDRES RINCON	OK	OK	OK	OK	OK	OK	OK	OK	OK	OK	OK	OK	OK	OK ADAP 520	AR 701 OK	AR 793 OK
18 MIGUEL ARENAS	OK	OK	OK	OK	OK	OK	OK	OK	OK	OK	OK	OK	OK	OK ADAP 520	AR 701 OK	AR 793 OK
19 YEISON DIAZ	OK	OK	OK	OK	OK	OK	OK	OK	OK	OK	OK	OK	OK	OK ADAP 520	AR 701 OK	AR 793 OK
20 RESPIRADOR SIN USO	OK	OK	OK	OK	OK	OK	OK	OK	OK	OK	OK	OK	OK	NO	NO	NO

USUARIO	VISOR	PROTECTOR VISOR	ARNES	SELLO FACIAL	VAL EXH	VAL INH	BASE VAL INH	HEBI LLAS	EMP CENTRAL	EMPA INH VISOR	CUBIERTA VAL EXH	COPA NASAL	MARCO 680-690	ADAPTADOR ARMOR	CARTUCHO QUIMICO	FILTRO PARTICULAS
20 RESPIRADOR SIN USO	OK	OK	OK	OK	OK	OK	OK	OK	OK	OK	OK	OK	OK	NO INSTALADO	NO INSTALADO	NO INSTALADO
21 ISAIAS VASQUEZ CORREA	OK	OK	OK	OK	OK	OK	OK	OK	OK	OK	OK	OK	OK	CAMBIO INSTALADO	CAMBIO INSTALADO	AR 793 OK
22 ALFREDO HERRERA	OK	OK	OK	OK	OK	OK	OK	OK	OK	OK	OK	OK	OK	SIN AJUSTAR-ADAP 520	AR 701 OK	AR 793 OK
23 NO ENTREGADO	OK	OK	OK	OK	OK	OK	OK	OK	OK	OK	OK	OK	OK	NO INSTALADO	NO INSTALADO	NO INSTALADO
24 RESPIRADOR SIN USO	OK	OK	OK	OK	OK	OK	OK	OK	OK	OK	OK	OK	OK	NO INSTALADO	NO INSTALADO	NO INSTALADO
25 RESPIRADOR SIN USO	OK	OK	OK	OK	OK	OK	OK	OK	OK	OK	OK	OK	OK	NO INSTALADO	NO INSTALADO	NO INSTALADO
26 LUIS MIGUEL AGUAS	OK	OK	OK	OK	OK	OK	OK	OK	OK	OK	OK	OK	OK	OK ADAP 520	AR 701 OK	AR 793 OK
27 NO ENTREGADO	REGULAR RAYADO	REGULAR CON DESGASTE	OK	OK	OK	OK	OK	OK	OK	OK	OK	OK	OK	NO INSTALADO	NO INSTALADO	NO INSTALADO
28 CARLOS PEREIRA	OK	OK	OK	OK	OK	OK	OK	OK	OK	OK	OK	OK	OK	OK ADAP 520	AR 701 OK	AR 793 OK
29 FABIAN GOMEZ RODRIGUEZ	OK	OK	OK	OK	OK	OK	OK	OK	OK	OK	OK	OK	OK	OK ADAP 520	AR 703 OK	AR 793 OK
30 CAMILO GAMES FRAGOSO	OK	REGULAR CON DESGASTE	OK	OK	OK	OK	OK	OK	OK	OK	OK	OK	OK	OK ADAP 520	AR 701 OK	AR 793 OK
31 JHON STEBAN CALDERON	REGULAR RAYADO	REGULAR CON DESGASTE	OK	OK	OK	OK	OK	OK	OK	OK	OK	OK	OK	OK ADAP 520	AR 701 OK	AR 793 OK
32 RESPIRADOR SIN USO	OK	OK	OK	OK	OK	OK	OK	OK	OK	OK	OK	OK	OK	NO INSTALADO	NO INSTALADO	NO INSTALADO
33 MANUEL DAVID TORRES	REGULAR MANCHADO	NO INSTALADO	OK	OK	OK	OK	OK	OK	OK	OK	OK	OK	OK	OK ADAP 520	AR 701 OK	AR 793 OK
34 CRISTIAN ESCORCIA	OK	REGULAR CON DESGASTE	OK	OK	OK	OK	OK	OK	OK	OK	OK	OK	OK	CAMBIO INSTALADO	CAMBIO INSTALADO	AR 793 OK
35 JOSUE PEREZ	OK	OK	OK	OK	OK	OK	OK	OK	OK	OK	OK	OK	OK	OK ADAP 520	AR 701 OK	AR 793 OK
36 JUAN DIEGO CASTIBLANCO	OK	OK	OK	OK	OK	OK	OK	OK	OK	OK	OK	OK	OK	OK ADAP 520	AR 701 OK	AR 793 OK
37 RESPIRADOR SIN USO	OK	OK	OK	OK	OK	OK	OK	OK	OK	OK	OK	OK	OK	NO INSTALADO	NO INSTALADO	NO INSTALADO
38 DARWIN BERMUDEZ	OK	OK	OK	OK	OK	OK	OK	OK	OK	OK	OK	OK	OK	OK ADAP 520	AR 703 OK	AR 793 OK
39 JUAN FUQUENE	OK	OK	OK	OK	OK	OK	OK	OK	OK	OK	OK	OK	OK	OK ADAP 520	AR 701 OK	AR 793 OK
40 EDUAR CASSIANI	OK	OK	OK	OK	OK	OK	OK	OK	OK	OK	OK	OK	OK	OK ADAP 520	AR 701 OK	AR 793 OK



💡 EMPAQUE CENT... x

EMP CENTRAL
40

OK
40



💡 BASE VALVULA I... x

BASE VALVULA
40

OK
40



💡 CUBIERTA VALV... x

CUBIERTAVALVULA E...
40

OK
40



💡 ARNES x

ARNES
40

OK
40



💡 COPANASAL x

COPA NASAL
40

OK
40



💡 EMPAQUE INHAL... x

EMPAQUE INHALACI...
40

OK
40

💡 VISOR ✕



VISOR
40

- OK**
36
- REGULAR RAYADO
2
- REGULAR MANCHADO
1
- REQUIERE CAMBIO - R...
1

💡 MARCO 680-690 ✕



MARCO 680-690
40

OK
40

💡 PROTECTOR DE ... ✕



PROTECTOR DE VISOR
40

- OK**
32
- REGULAR CON DESGA...
5
- NO INSTALADO
2
- REQUIERE CAMBIO
1

💡 SELLO FACIAL ✕



SELLO FACIAL
40

OK
40

💡 VAL INHALACION ✕



VAL INHALACION
40

OK
40

💡 VAL EXH ✕



VAL EXH
40

OK
40

HEBILLAS x



HEBILLAS
40

OK
40

CARTUCHO QUIM... x



CARTUCHO QUIMICO
40

AR 701 OK
23

NO INSTALADO
8

AR 703 OK
5

CAMBIO INSTALADO
4

ADAPTADOR AR... x



ADAPTADOR ARMOR
40

OK ADAP 520
26

NO INSTALADO
8

CAMBIO INSTALADO
5

SIN AJUSTAR- ADAP 5...
1

FILTRO PARTICU... x



FILTRO PARTICULAS
40

AR 793 OK
31

NO INSTALADO
8

CAMBIO INSTALADO
1

USUARIO	TIENE BARBA	HACE LIMPIEZA	BIEN INSTALADO
01 ING JOSE OMAR ESCARRAGA	NO	SI	NO EVALUADO
02 YEISON FRANCO	NO	SI	NO EVALUADO
03 OSCAR RIAÑO SISA	NO EVALUADO	SI	NO EVALUADO
04 RESPIRADOR SIN USO	NO EVALUADO	SI	NO EVALUADO
05 GUSTAVO MARTINEZ	NO	SI	NO EVALUADO
06 FERNEY QUILINDO	NO EVALUADO	SI	NO EVALUADO
07 ELVER EPINAYU IPUANA	NO	SI	NO EVALUADO
08 JOSE RINCON	SI	SI	NO EVALUADO
09 JHONATAN GOMEZ	NO	SI	NO EVALUADO
10 JOSE DEL CARMEN TIMON	NO	SI	NO EVALUADO
11 JAISMER CANTILLO	SI	SI	NO EVALUADO
12 KENEN BELEÑO	NO	SI	NO EVALUADO
13 BRAYAN MARTINEZ CORREA	NO	SI	NO EVALUADO
14 FRANCISCO GONZALEZ	NO	SI	NO EVALUADO
15 ANDRES EPIAYU	SI	SI	NO EVALUADO
16 HERIBERTO AMAYA	SI	SI	NO EVALUADO
17 ANDRES RINCON	NO	SI	NO EVALUADO
18 MIGUEL ARENAS	NO EVALUADO	SI	NO EVALUADO
19 YEISON DIAZ	NO EVALUADO	SI	NO EVALUADO
20 RESPIRADOR SIN USO	NO EVALUADO	SI	NO EVALUADO
21 ISAIAS VASQUEZ CORREA	SI	SI	NO EVALUADO
22 ALFREDO HERRERA	NO	SI	NO EVALUADO
23 NO ENTREGADO	NO EVALUADO	NO	NO EVALUADO
24 RESPIRADOR SIN USO	NO EVALUADO	SI	NO EVALUADO
25 RESPIRADOR SIN USO	NO EVALUADO	SI	NO EVALUADO
26 LUIS MIGUEL AGUAS	NO EVALUADO	SI	NO EVALUADO
27 NO ENTREGADO	NO	SI	NO EVALUADO
28 CARLOS PEREIRA	NO EVALUADO	SI	NO EVALUADO
29 FABIAN GOMEZ RODRIGUEZ	SI	SI	NO EVALUADO
30 CAMILO GAMES FRAGOSO	SI	SI	NO EVALUADO



TIENE BARBA por USUARIO

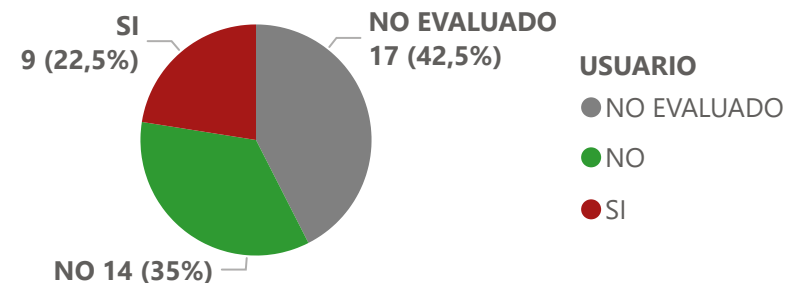

REALIZA ASEO por USUARIO

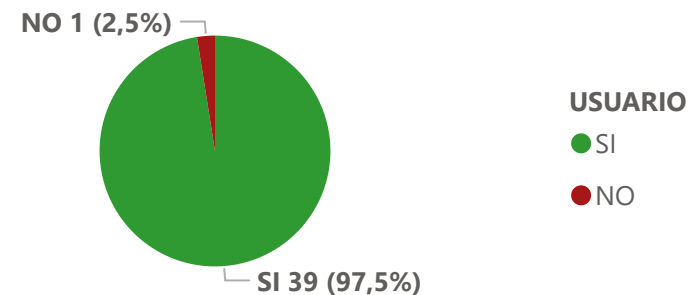

SE INSTALA BIEN por USUARIOS



USUARIO	TIENE BARBA	HACE LIMPIEZA	BIEN INSTALADO
30 CAMILO GAMES FRAGOSO	SI	SI	NO EVALUADO
31 JHON STEBAN CALDERON	NO	SI	NO EVALUADO
32 RESPIRADOR SIN USO	NO EVALUADO	SI	NO EVALUADO
33 MANUEL DAVID TORRES	SI	SI	NO EVALUADO
34 CRISTIAN ESCORCIA	SI	SI	NO EVALUADO
35 JOSUE PEREZ	NO EVALUADO	NO ELAVUADO	NO EVALUADO
36 JUAN DIEGO CASTIBLANCO	NO EVALUADO	NO ELAVUADO	NO EVALUADO
37 RESPIRADOR SIN USO	NO EVALUADO	SI	NO EVALUADO
38 DARWIN BERMUDEZ	NO	SI	NO EVALUADO
39 JUAN FUQUENE	NO EVALUADO	NO ELAVUADO	NO EVALUADO
40 EDUAR CASSIANI	NO EVALUADO	NO ELAVUADO	NO EVALUADO



TIENE BARBA por USUARIO

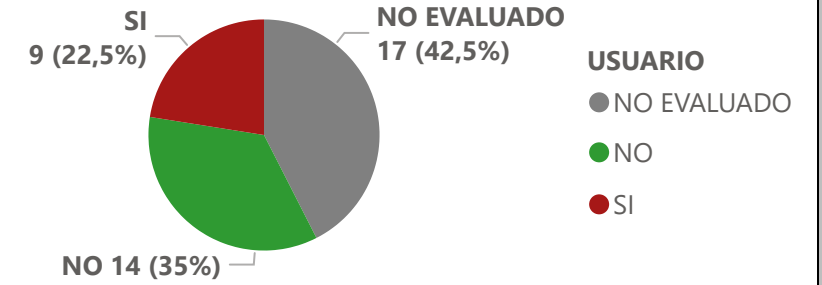

REALIZA ASEO por USUARIO

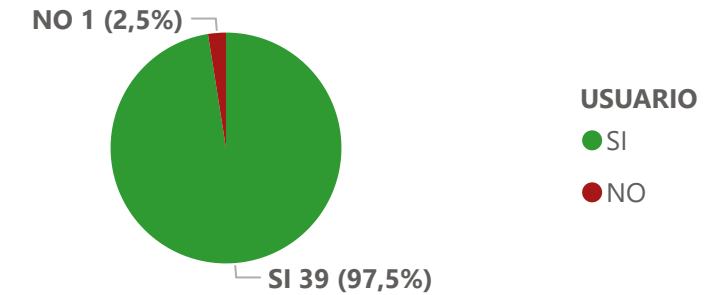

SE INSTALA BIEN por USUARIOS



NOVEDADES FULL FACE - RECOMENDACIONES

EMPRESA	USUARIO	NOVEDAD	OBSERVACIONES
FUTURO	02 YEISON FRANCO	NOVEDAD	SE REALIZO CAMBIO DE ADAPTADOR ROTO
FUTURO	03 OSCAR RIAÑO SISA	NOVEDAD	RESPIRADOR NO EVALUADO - TRABAJADOR NO ASISTIO A TRABAJAR EL DIA DE INSPECCION
FUTURO	04 RESPIRADOR SIN USO	NOVEDAD	NO SE ESTA USANDO
FUTURO	06 FERNEY QUILINDO	NOVEDAD	RESPIRADOR NO EVALUADO - TRABAJADOR NO ASISTIO A TRABAJAR EL DIA DE INSPECCION
FUTURO	07 ELVER EPINAYU IPUANA	NOVEDAD	USA TOALLA DE MICRO FIBRA DENTRO DEL RESPIRADOR MANIFIESTA EXCESO DE SUDORACION - SE ENCUENTRA BASTANTE HUMEDA SE SUGIERE RETIRAR Y REALIZAR LIMPIEZA - TENIA FILTRO 3M SE REALIZO CAMBIO DURANTE INSPECCION
FUTURO	08 JOSE RINCON	NOVEDAD	IMPORTANTE RETIRAR BARBA PARA GARANTIZAR SELLADO HERMETICO DE RESPIRADOR
FUTURO	09 JHONATAN GOMEZ	NOVEDAD	SE REALIZO CAMBIO DE CARTUCHO HUMEDO POR FALTA DE AJUSTE DE ADAPTADORES SE REALIZO RETROALIMENTACION
FUTURO	10 JOSE DEL CARMEN TIMON	NOVEDAD	REQUIERE CAMBIO DE VISOR Y PROTECTOR BASTANTE RAYADO - SE RETROALIMENTO DE CUIDADOS DE ESTA PIEZA
FUTURO	11 JAISMER CANTILLO	NOVEDAD	IMPORTANTE RETIRAR BARBA PARA GARANTIZAR SELLADO HERMETICO
FUTURO	12 KENEN BELEÑO	NOVEDAD	USA PAPEL DENTRO DE RESPIRADOR PARA EVITAR ACUMULACION DE SUDOR - IMPORTANTE NO OBSTRUIR VALVULAS DE INHALACION Y EVALUAR PRACTICA - MANIFIESTA SUDA MUCHO Y CON LA OTRA MARCA TAMBIEN HACIA ESA PRACTICA
FUTURO	14 FRANCISCO GONZALEZ	NOVEDAD	IMPORTANTE EVITAR RAYAR LOS CARTUCHOS SOLO MANTENER LA MARCACION ESTABLECIDA POR FINCA
FUTURO	15 ANDRES EPIAYU	NOVEDAD	IMPORTANTE RETIRAR BARBA PARA GARANTIZAR SELLADO HERMETICO DEL RESPIRADOR
FUTURO	16 HERIBERTO AMAYA	NOVEDAD	IMPORTANTE RETIRAR BARBA PARA GARANTIZAR SELLADO HERMETICO DEL RESPIRADOR - INSTALAR PROTECTOR DE VISOR CON PRIORIDAD VISOR EN BUEN ESTADO
FUTURO	18 MIGUEL ARENAS	NOVEDAD	RESPIRADOR NO EVALUADO - TRABAJADOR NO ASISTIO A TRABAJAR EL DIA DE INSPECCION
FUTURO	19 YEISON DIAZ	NOVEDAD	RESPIRADOR NO EVALUADO - TRABAJADOR NO ASISTIO A TRABAJAR EL DIA DE INSPECCION
FUTURO	20 RESPIRADOR SIN USO	NOVEDAD	NO SE ESTA USANDO
FUTURO	21 ISAIAS VASQUEZ CORREA	NOVEDAD	IMPORTANTE RETIRAR BARBA PARA GARANTIZAR SELLADO HERMETICO DEL RESPIRADOR - NO REALIZAR COMBINACIONES DE MARCA YA QUE ESTO PUEDE INFERIERE EN EL FUNCIONAMIENTO DEL EQUIPO ARMOR- SE REALIZO CAMBIO DURANTE LA INSPECCION
FUTURO	22 ALFREDO HERRERA	NOVEDAD	ADAPTADOR SIN AJUSTAR - CARTUCHO CON PRESENCIA MINIMA DE HUMEDAD - REVISAR SIEMPRE AJUSTE
FUTURO	23 NO ENTREGADO	NOVEDAD	NO SE ESTA USANDO - IMPORTANTE REALIZAR ASEO Y DESINFECCION PARA ENTREGAR A NUEVO USUARIO
FUTURO	24 RESPIRADOR SIN USO	NOVEDAD	NO SE ESTA USANDO
FUTURO	25 RESPIRADOR SIN USO	NOVEDAD	NO SE ESTA USANDO
FUTURO	26 LUIS MIGUEL AGUAS	NOVEDAD	RESPIRADOR NO EVALUADO - TRABAJADOR NO ASISTIO A TRABAJAR EL DIA DE INSPECCION

NOVEDADES FULL FACE - RECOMENDACIONES

EMPRESA	USUARIO	NOVEDAD	OBSERVACIONES
FUTURO	26 LUIS MIGUEL AGUAS	NOVEDAD	RESPIRADOR NO EVALUADO - TRABAJADOR NO ASISTIO A TRABAJAR EL DIA DE INSPECCION
FUTURO	27 NO ENTREGADO	NOVEDAD	NO SE ESTA USANDO - RESPIRADOR USADO - VISOR RAYADO - REQUIERE CAMBIO DE PROTECTOR Y DESINFECCION ANTES DE VOLVER A ENTREGAR
FUTURO	28 CARLOS PEREIRA	NOVEDAD	RESPIRADOR NO EVALUADO - TRABAJADOR NO ASISTIO A TRABAJAR EL DIA DE INSPECCION
FUTURO	29 FABIAN GOMEZ RODRIGUEZ	NOVEDAD	IMPORTANTE RETIRAR BARBA PARA GARANTIZAR SELLADO HERMETICO DEL RESPIRADOR
FUTURO	30 CAMILO GAMES FRAGOSO	NOVEDAD	NO PASAR GUANTE CON RESIDUO DE BARRO POR PROTECTOR DE VISOR - IMPORTANTE RETIRAR BARBA PARA GARANTIZAR SELLADO HERMETICO DEL RESPIRADOR
FUTURO	31 JHON STEBAN CALDERON	NOVEDAD	VISOR RAYADO AL INTERIOR - PROTECTOR CON DESGASTE
FUTURO	32 RESPIRADOR SIN USO	NOVEDAD	NO SE ESTA USANDO
FUTURO	33 MANUEL DAVID TORRES	NOVEDAD	VISOR MANCHADO SIN PROTECTOR SE ADHIRIO PRODUCTO MAX CONTROL A CAPA ANTIEMPAÑANTE - IMPORTANTE INSTALAR PROTECTOR - IMPORTANTE RETIRAR BARBA
FUTURO	34 CRISTIAN ESCORCIA	NOVEDAD	PROTECTOR DESGASTE - SE REALIZO CAMBIO DE CARTUCHO POR HUMEDAD . ADAPTADOR NO AJUSTADO Y REUTILIZADO - IMPORTANTE RETIRAR BARBA
FUTURO	35 JOSUE PEREZ	NOVEDAD	RESPIRADOR NO EVALUADO - TRABAJADOR NO ASISTIO A TRABAJAR EL DIA DE INSPECCION
FUTURO	36 JUAN DIEGO CASTIBLANCO	NOVEDAD	RESPIRADOR NO EVALUADO - TRABAJADOR NO ASISTIO A TRABAJAR EL DIA DE INSPECCION
FUTURO	37 RESPIRADOR SIN USO	NOVEDAD	NO SE ESTA USANDO
FUTURO	39 JUAN FUQUENE	NOVEDAD	RESPIRADOR NO EVALUADO - TRABAJADOR NO ASISTIO A TRABAJAR EL DIA DE INSPECCION
FUTURO	40 EDUAR CASSIANI	NOVEDAD	RESPIRADOR NO EVALUADO - TRABAJADOR NO ASISTIO A TRABAJAR EL DIA DE INSPECCION - INCAPACIDAD
FUTURO	01 ING JOSE OMAR ESCARRAGA	SIN NOVEDAD	
FUTURO	05 GUSTAVO MARTINEZ	SIN NOVEDAD	
FUTURO	13 BRAYAN MARTINEZ CORREA	SIN NOVEDAD	
FUTURO	17 ANDRES RINCON	SIN NOVEDAD	
FUTURO	38 DARWIN BERMUDEZ	SIN NOVEDAD	

HALLAZGOS ENCONTRADOS & ACCIONES REALIZADAS

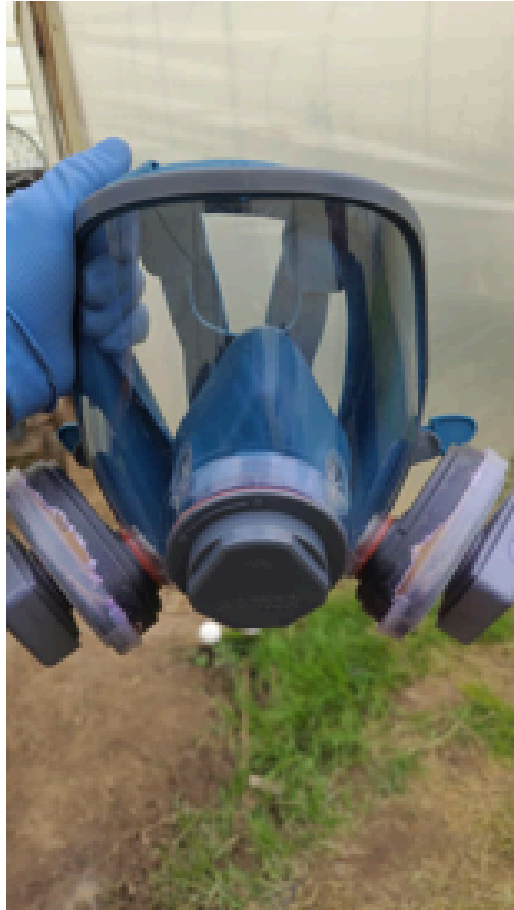

**VISOR EN BUEN ESTADO SIN
PROTECTOR – IMPORTANTE
INSTALAR PARA EVITAR
DETERIORO**



**PROTECTOR CON
PRESENCIA DE DESGASTE
– PROXIMOS CAMBIOS**



**VISOR EN BUEN ESTADO –
SIN PROTECTOR –
IMPORTANTE INSTALAR**

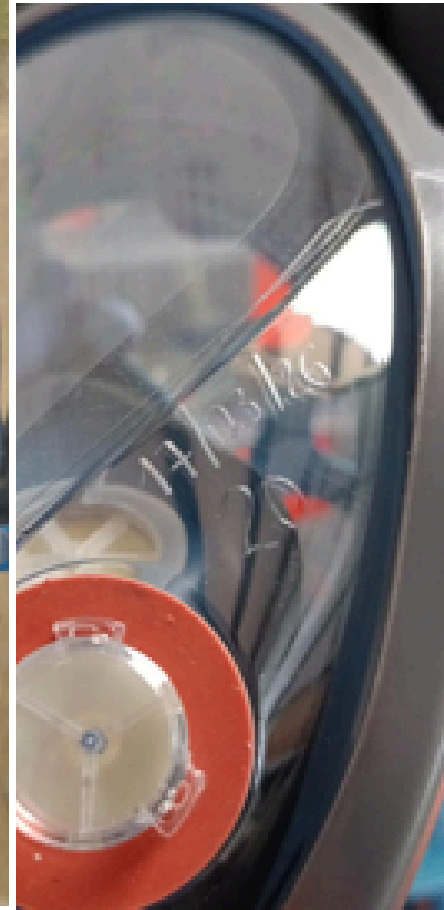

**SE REALIZO MARCACION DE FULL FACE A PETICION DE
FINCA – VISOR, MARCO, TAPA, ADP CENTRAL – PARA
LLEVAR TRAZABILIDAD DE PIEZAS**

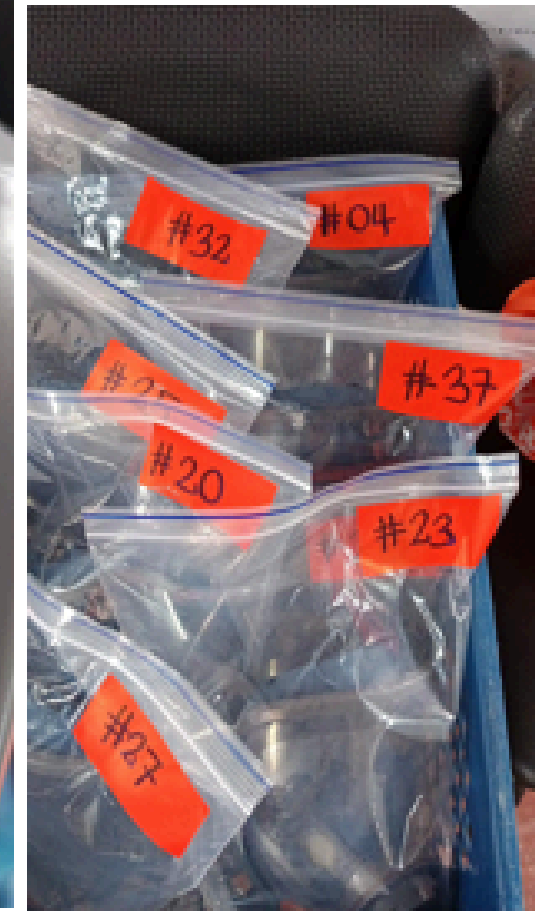

HALLAZGOS ENCONTRADOS & ACCIONES REALIZADAS

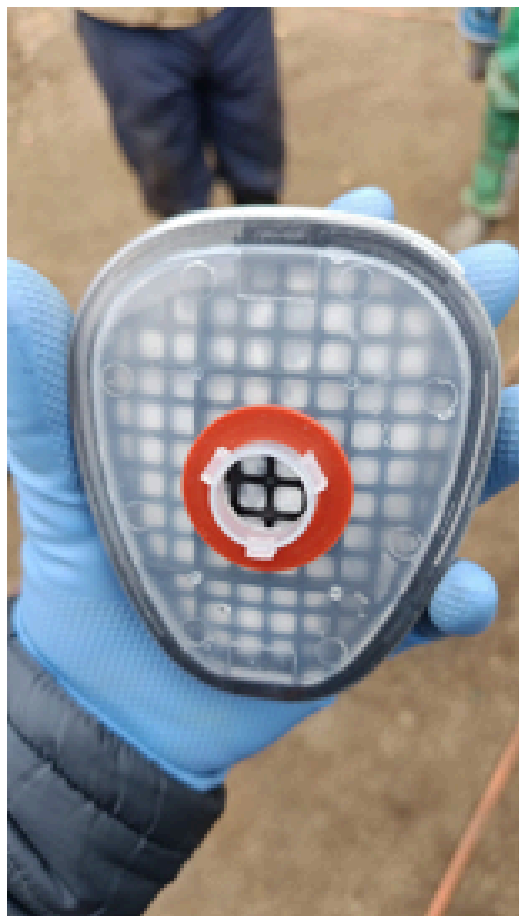

FILTRO CON PRESENCIA DE HUMEDAD – ADAPTADOR SIN AJUSTAR – GARANTIZAR CORRECTO AJUSTE ESTO EVITA INGRESO DE HUMEDAD

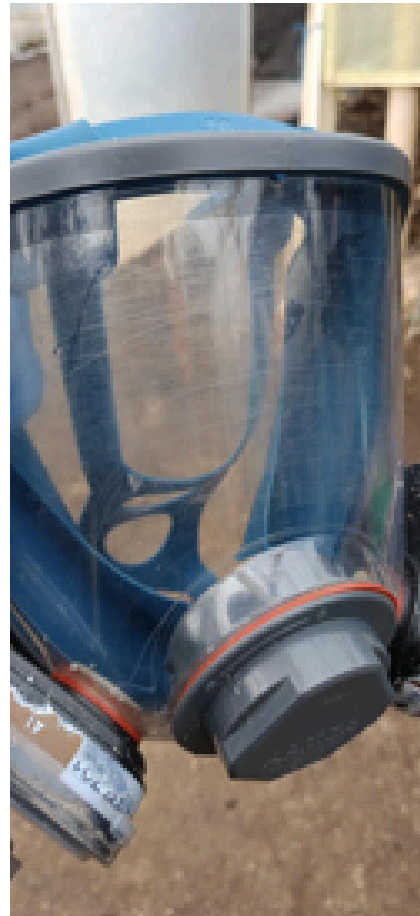

PROTECTORES DE VISOR RAYADOS POR CONTACTO CON GANTE SUCIO – SE SUGIERE ENJUAGAR GANTES ANTES DE PASAR POR VISOR



IMPORTANTE NO REALIZAR COMBINACIONES DE MARCAS – FILTRO Y ADAPTADOR 3M – SE CAMBIARON DURANTE LA INSPECCION



TRABAJADORES CON USO DE PAPEL O TOALLA DENTRO DE RESPIRADOR – MANIFIESTAN EXCESO DE SUDORACION – ARMOR SUGIERE REALIZAR DESAGUE DE SUDOR Y SECAR LUEGO DE TERMINAR APLICACIÓN – EL USO DE TOALLAS O PAPEL PUEDE INTERFERIR EL INGRESO DE AIRE – OBSTRUYENDO LAS VALVULAS DE INHALACION





SE RETROALIMTO A PERSONAL DEL USO, MANEJO Y CUIDADOS DEL RESPIRADOR. ASIMISMO, GARANTIZAR. A LA AJUSTE DE ADAPTADORES.



SE RETROALIMTO A PERSONAL DEL USO, MANEJO Y CUIDADOS DEL RESPIRADOR. ASIMISMO, GARANTIZAR. A LA. AJUSTE DE ADAPTADORES.

- *Es importante realizar un aseguramiento previo de parte de los usuarios a su equipo garantizando que se tenga todas las piezas y se encuentren en buen estado antes de cada uso
- *Se sugiere el cambio de los repuestos que se encontraron en mal estado y que requieren cambio en el menor tiempo posible para tener equipos operativos al 100%.
- *Garantizar la instalación correcta de adaptadores a los cartuchos con el fin de evitar que ingrese humedad (que haga CLIK en ambas partes)
- *Realizar prueba de ajuste luego de colocarse el respirador y antes de ingresar a área contaminadas con el fin de garantizar correcto funcionamiento del respirador.
- *Es muy importante levantar siempre las hebillas al ajustar o soltar el respirador; esto asegura que el sello facial se ajuste correctamente al rostro para una mejor protección y adicional ayuda a tener mayor durabilidad del arnés.
- *Es importante que los usuarios de equipos de protección respiratoria no tengan barba, ya que los vellos faciales interfieren con el sellado correcto del equipo evitando que se ajuste adecuadamente al rostro, lo que podría resultar en una exposición a sustancias peligrosas, ni cabello largo o cualquier otro elemento que impida sellado.
- *El lavado diario del respirador interno y externamente ayuda a evitar que se acumule suciedad, partículas y gérmenes, que pueden ocasionar enfermedades respiratorias y alergias en la piel. Para realizar limpieza se sugiere usar Jabón neutro de PH bajo (coco) Para tener mas durabilidad de las piezas y evitar deterioro de las mismas.
- *Para proteger el visor del respirador, se recomienda lavarlo con un paño suave y jabón neutro, con movimientos suaves y circulares, no usar productos químicos, ni abrasivos, ya que esto puede dañar el visor, siempre use el protector de visor, esto evitara rayaduras y daños, manteniendo buena visibilidad.
- *No aplicar ningún producto al visor, solo jabón coco para la limpieza y en dado caso desinfección con Clorox, siempre enjuagar.
- *Continuar llevando el registro control de Horas filtros y cartuchos para tener en cuenta el proximo cambio.
- *Realizar un buen almacenamiento de filtros y cartuchos después de terminar la jornada, retirando el exceso de humedad, garantizando queden en una bolsa hermética y sellados evitando queden expuestos a humedad, recuerda el adaptador no es reutilizable.

TÚ SEGURIDAD PRIMERO

ARMOR
PERSONAL PROTECTIVE EQUIPMENT

